

# PLAN INTERACTIF DE MARSEILLE

Christelle Raoux  
Professeure d'histoire-géographie  
Collège Pastré-Grande Bastide - Marseille

La Ville de Marseille met en ligne un « plan interactif » à l'adresse suivante : <http://carto.marseille.fr/>

C'est un « petit » SIG réalisé par Navteq, qui a un partenariat avec l'IGN pour lui fournir les adresses.

- Le site propose un plan et une photographie aérienne pour la ville de Marseille. Les

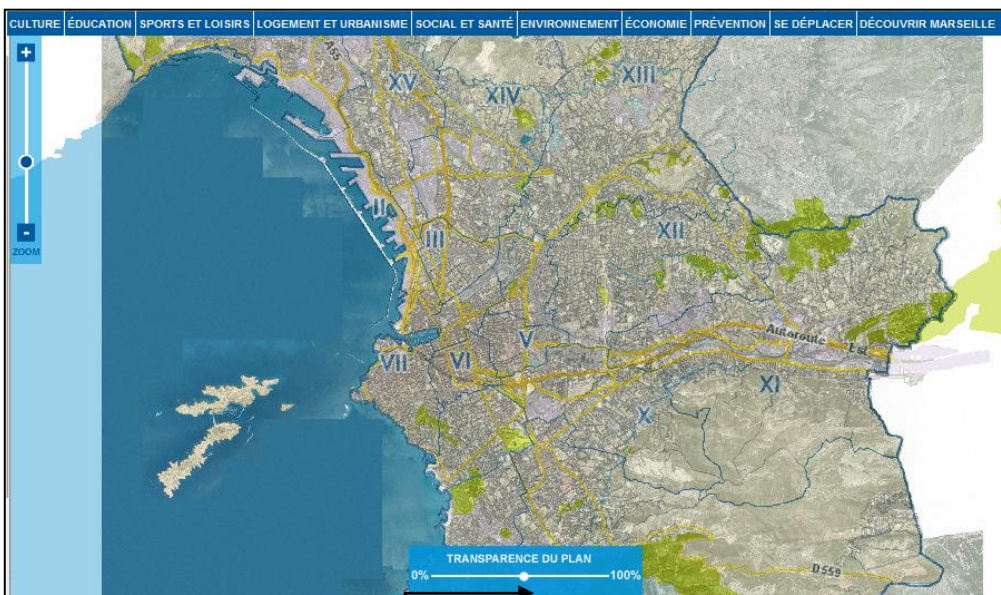

deux peuvent être affichés simultanément en modifiant le pourcentage de transparence. On entre un mot-clé ou une adresse et on peut sélectionner un périmètre autour de l'adresse. On peut également choisir dans le menu un arrondissement ou un quartier.

Echelle de transparence photographie aérienne/plan, ici à 50%

- Une barre d'onglets propose d'afficher la localisation des points d'intérêt de la ville c'est-à-dire essentiellement les services de la ville de Marseille : institutions, hôpitaux, écoles, HLM, piscines municipales... Cela est classé par catégories : éducation, urbanisme et logement, sports et loisirs, découvrir Marseille...

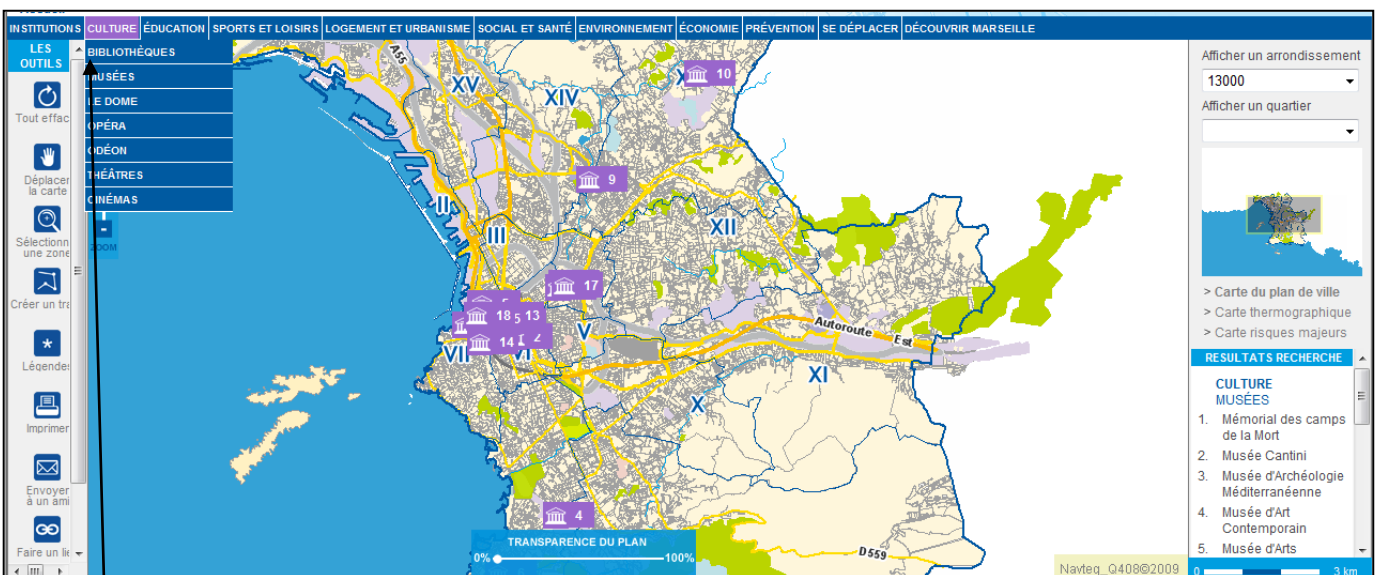

onglet « culture »

musées localisés sur le plan

liste des différents musées de la ville

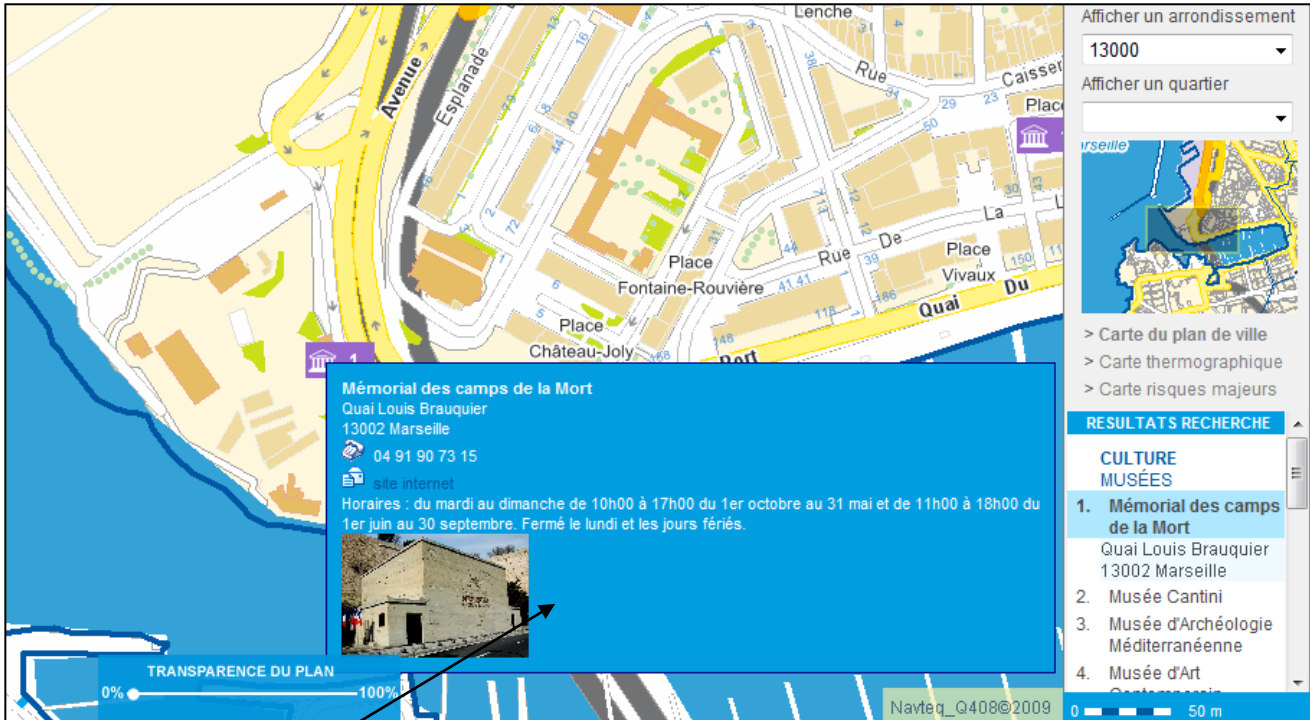

coordonnées et photo du musée

La barre d'outils propose de : imprimer, créer un lien, créer un trajet...

Barres d'outils et de points d'intérêts

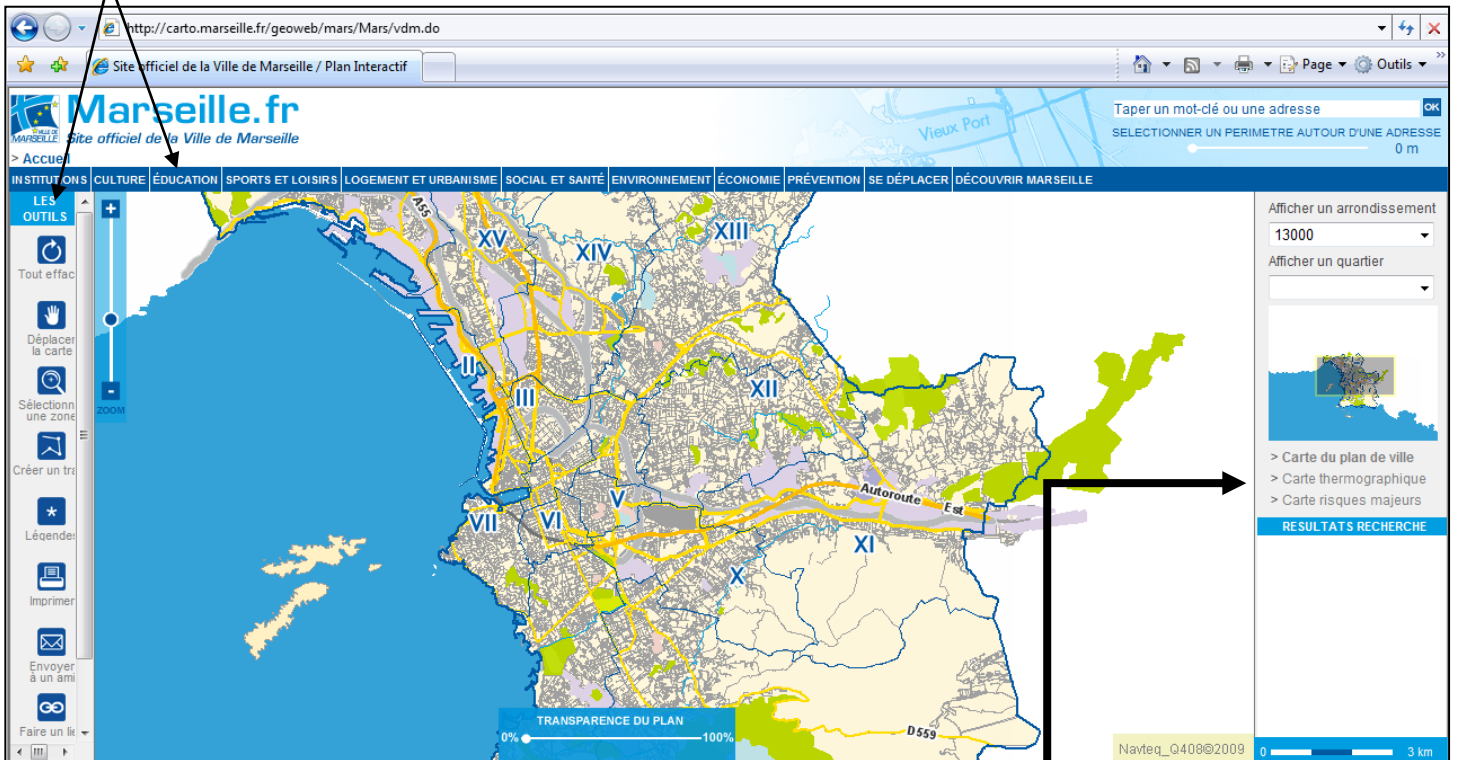

choix de cartes : plan de la ville, carte thermographique, carte de risques majeurs

- Sur la photographie aérienne, les cartes suivantes peuvent être visualisées :
  - Une carte thermographique (qui recense les déperditions de chaleur de chaque bâtiment)
  - Des cartes de risque majeur : risque incendie, risque mouvement de terrain, risque inondation, risque industriel. Remarque : les 4 risques ne peuvent être visualisés simultanément.

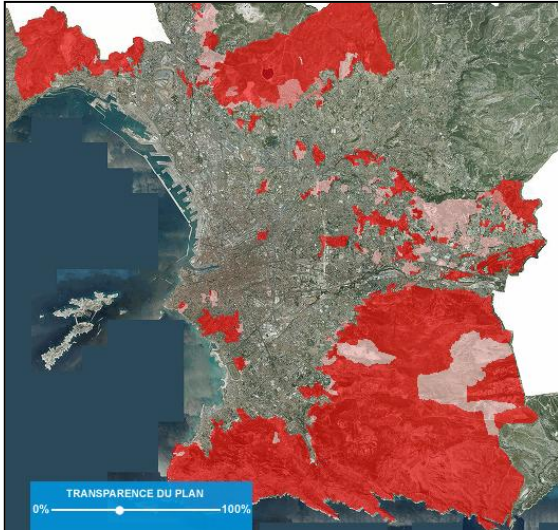

cartographie du risque incendie