Contre le COVID-19
L'aération est essentielle

En respirant, nous émettons des nuages de particules : les aérosols

Le virus se transmet par les aérosols

Dans les espaces clos, l'air peut se charger de virus

Aérer réduit les risques

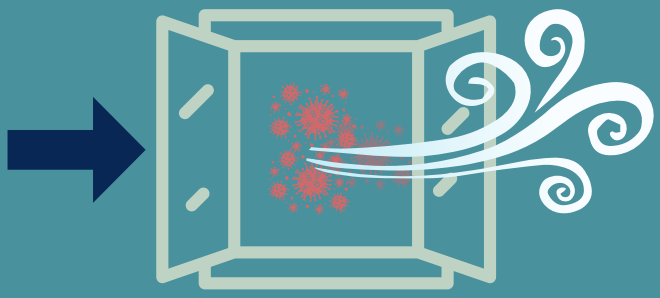

Pour savoir quand aérer, utiliser un détecteur de Co_2

Co_2

Un détecteur mesure le taux de concentration de CO^2 dans l'air. C'est un indicateur de la potentielle concentration de virus dans l'air, et du bon moment pour aérér.

Les recommandations

Taux Co_2 < 800 ppm C'est ok !
800 < Taux Co_2 < 1000 ppm Aérer
Taux Co_2 > 1000 ppm Evacuer et aérer

Plus d'informations :
nousaerons.fr
ducotedelascience.org

Mes infographies n'ont pas de prétention scientifique.
Leur but est de vulgariser les connaissances actuelles en matière de Covid-19 pour favoriser une meilleure compréhension du virus.

Petite Loutre @TAtterre décembre2021